



Parcours Patrimoine

Suivez la laitière et découvrez Saint-Gervais-la-Forêt !

Ce parcours est présenté sous forme d'un cheminement en 23 étapes, jalonné de panneaux explicatifs. Vous pourrez, au gré d'une balade de 7,3 km (2h environ), vous imprégner de l'histoire locale, côtoyer Robert-Houdin, le célèbre magicien, ou partager la bonne crème de Saint-Gervais qui a fait la renommée de la commune. Suivez la laitière qui sera votre guide tout au long du parcours.

Maison Renaissance
(adresse)



En savoir plus sur le patrimoine de Saint-Gervais-la-Forêt !

A l'aide de votre smartphone, scannez le cryptogramme « QR Code » apposé sur chacun des panneaux du parcours patrimoine. Vous aurez accès à de nombreuses informations complémentaires sur le site : www.stgervais41.fr.

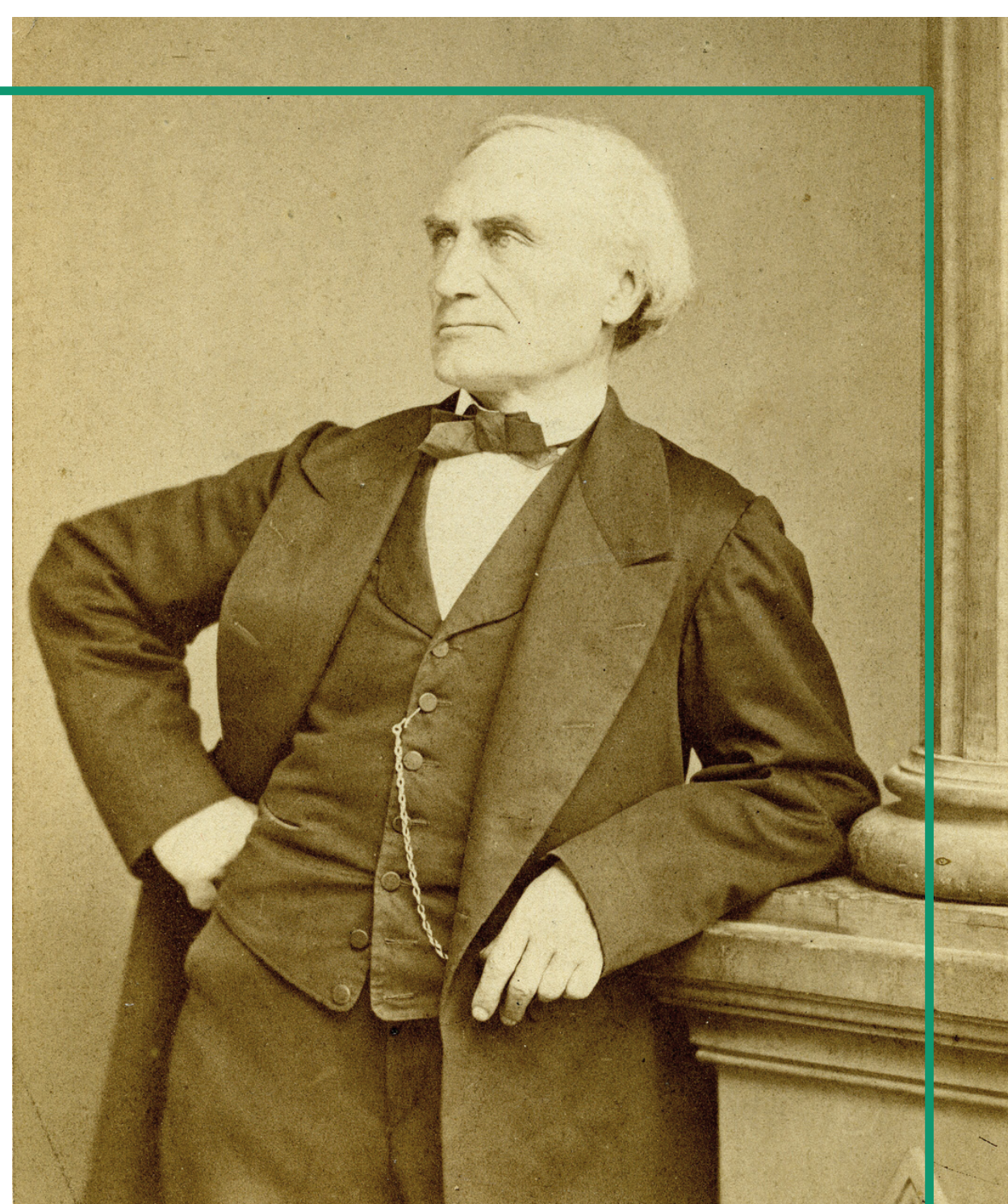

Portrait de Robert-Houdin
Par Mieusement (Blois 1866)



23 Étapes

7,3 Kilomètres

~2 Heures

 Parcours Patrimoine

 Point de départ

- 01. Les ponts Saint-Michel
- 02. Hommage à Auguste Michel dit « Fito »
- 03. Jean-Eugène Robert-Houdin, le célèbre magicien
- 04. Le Prieuré dit « l'Abbaye de l'Attrape »
- 05. Château de la famille Bergevin
- 06. Horloge Robert-Houdin
- 07. Le « BON 20 CENT Z'O »
- 08. Propriété de « La Coque »
- 09. La Haute-Maison
- 10. La ligne de tramway à vapeur
- 11. La carrière des Perrières
- 12. La bonne crème

- 13. Mairie
- 14. Le cimetière et sa chapelle Bergevin
- 15. L'église saint-Gervais saint-Protais
- 16. La maison Renaissance de la rue Auguste-Michel
- 17. Hommage à Paul Berthereau
- 18. Espace Jean-Claude Deret
- 19. Puits de la rue de Villemêle
- 20. Le colombier de l'Aubépin
- 21. La forêt de Russy
- 22. Grille d'entrée originale du Prieuré
- 23. Les métiers forestiers d'autrefois

