ANNEXE À L'ARRÊTÉ N°224/2025

Périmètre 1 : Le centre-bourg

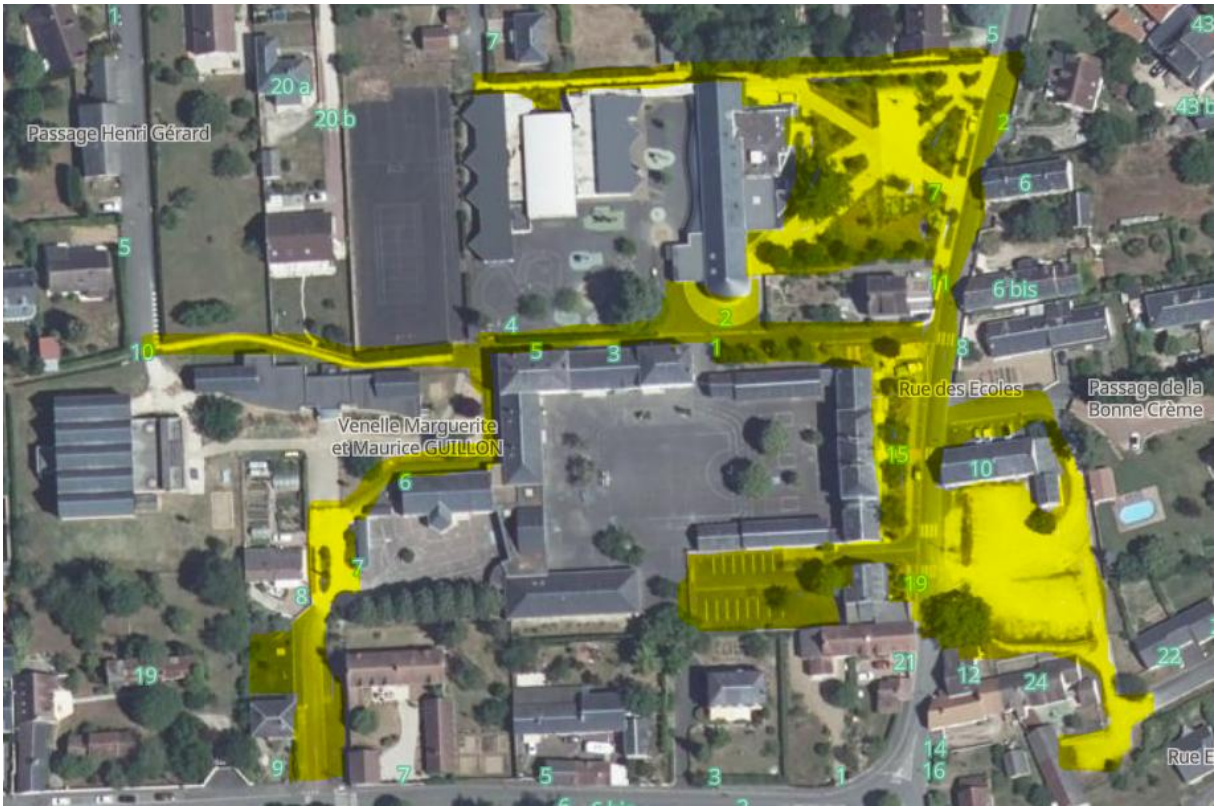

Périmètre 2 : Le secteur du stade des Acacias

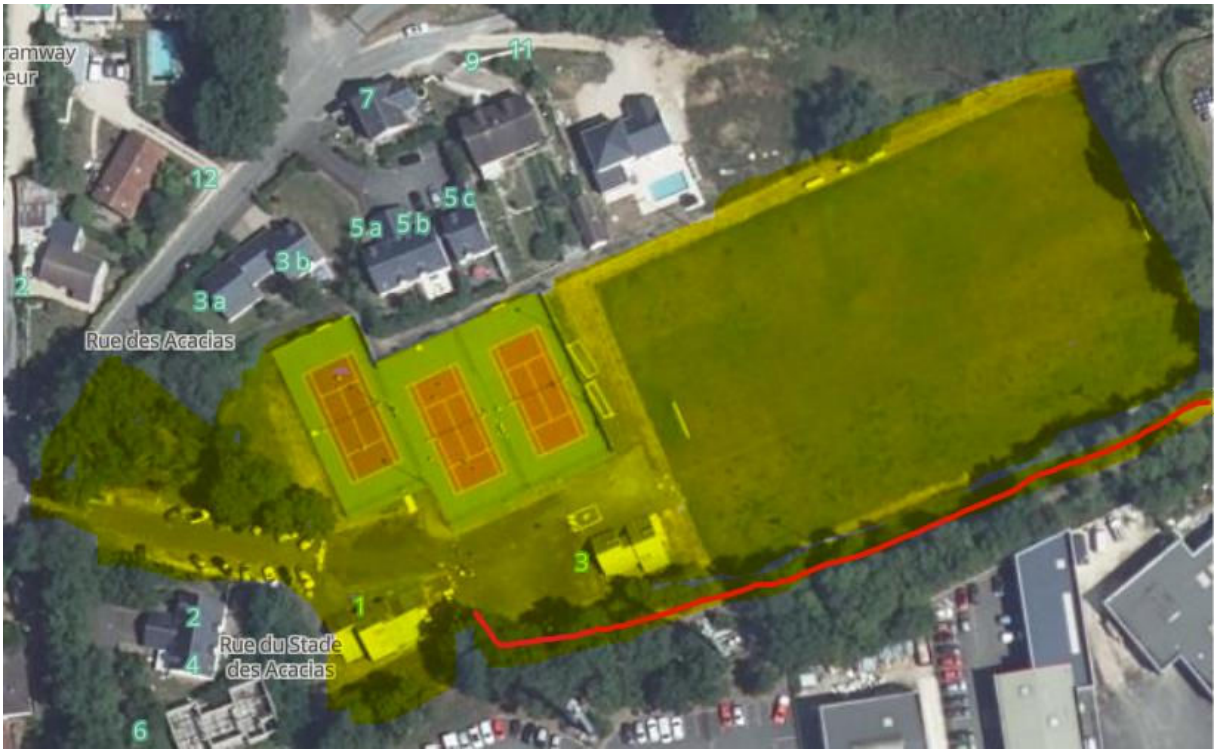

Accusé de réception en préfecture
041-214102121-20251104-ACC2025-224-AR
Date de réception préfecture : 04/11/2025

Périmètre 3 : le secteur du stade Farsy

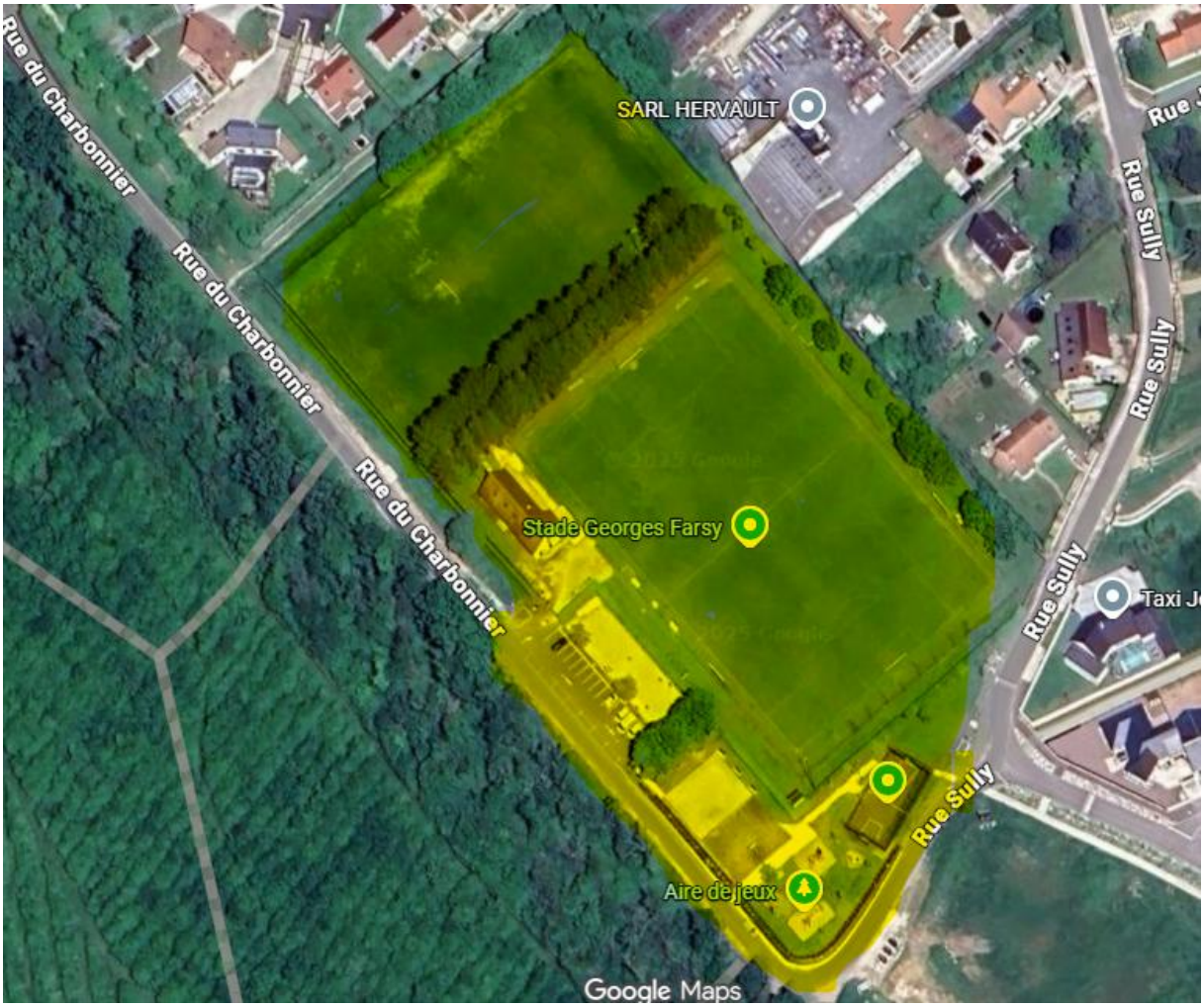

Accusé de réception en préfecture
041-214102121-20251104-ACC2025-224-AR
Date de réception préfecture : 04/11/2025